



NUOVO CATASTO EDILIZIO URBANO

(R. DECRETO-LEGGE 13 APRILE 1939, N. 652)

Planimetria dell'immobile situato nel Comune di Cagliari Via Redipuglia

Ditta _____

Allegata alla dichiarazione presentata all'Ufficio Tecnico Erariale di Cagliari

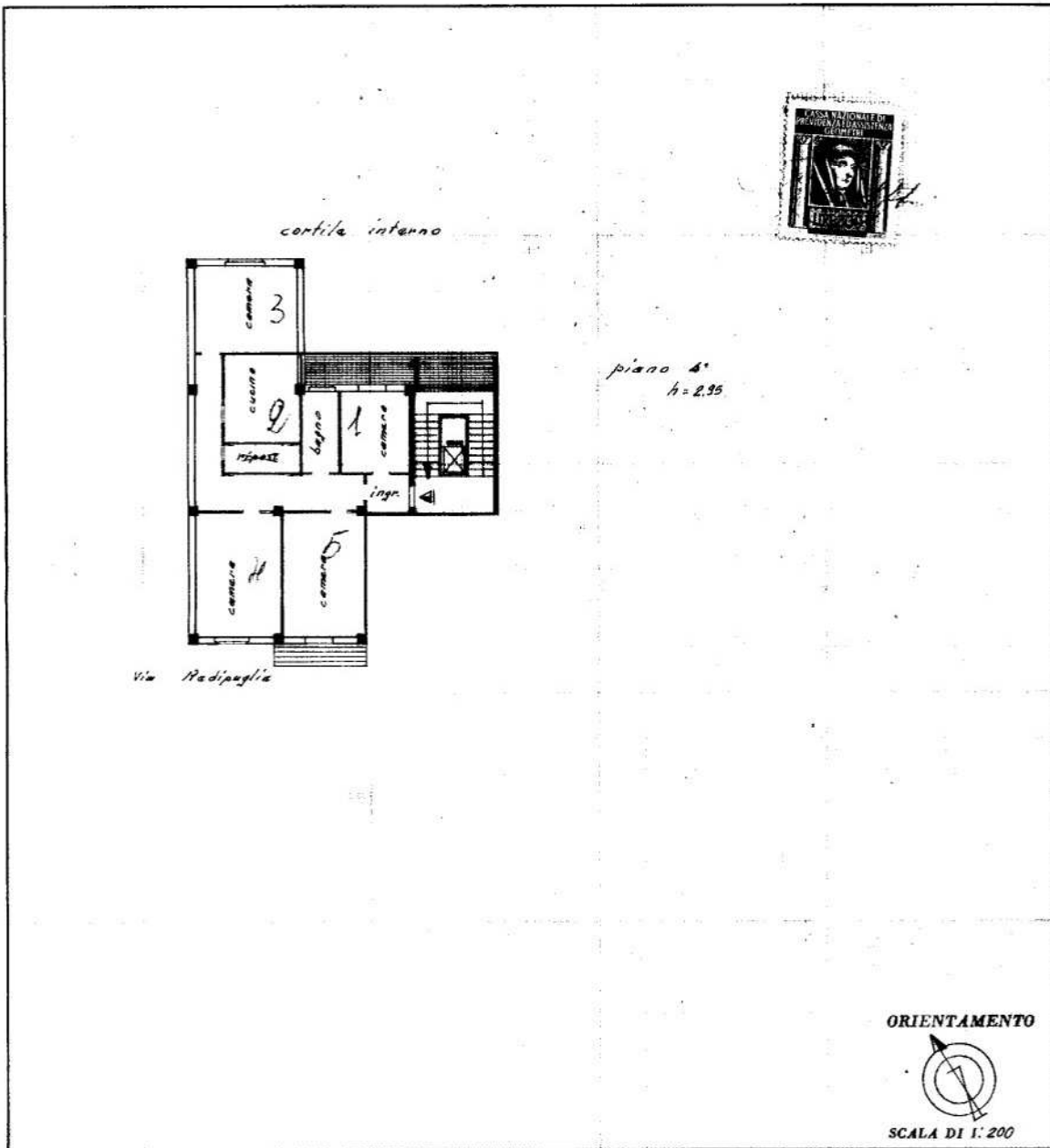

SPAZIO RISERVATO PER LE ANNOTAZIONI D'UFFICIO	
DATA PROT. N°	

Compilata dal Geometra Arnaldo
(Titolo, nome e cognome del tecnico)
Loi
 Iscritto all'Albo dei Geometri
 della Provincia di Cagliari
 DATA 6-12-1966
 Firma: Arnaldo Loi

linea 01

Catasto dei Fabbricati - Situazione al 13/11/2025 - Comune di CAGLIARI(B354)
VIA REDIPUGLIA